HAI ANH
TOURTRANSERCO

UY TÍN TẠO NIỀM TIN

Profile company

HAI ANH
TOURTRANSERCO

www.vantaihaianh.com

MỤC LỤC | TABLE OF CONTENTS

A

Giới thiệu Hải Anh	Hai Anh introduction	03
Tầm nhìn, sứ mệnh, giá trị cốt lõi	Vision, Mission, Core values	04
Năng lực tổ chức	Organization capacity	05
Yếu tố con người	Human resource	06

B

Dịch vụ của Hải Anh	Hai Anh service	08
Khách hàng của Hải Anh	Hai Anh cooperation	10
Năng lực tài chính	Financial capacity	11
Cơ sở vật chất phương tiện	Hai Anh size and capacity of facilities	12
Công nghệ tiên phong	Pioneering technology	14
Năng lực điều hành	Managing capacity	16

C

Quy trình đối ứng tai nạn	Incident response plan	18
Đối tác Hải Anh	Partner Hai anh	19
Đào tạo lái xe	Trainning for drivers	20
Quy trình tuyển dụng & Đào tạo lái xe	Driver training process	22
Nhà xưởng, kho bãi	Workshop, stores/yards	24
Quy trình bảo dưỡng & Sửa chữa	Maintenance process	25
Lựa chọn dịch vụ của Hải Anh	Hai Anh's service options	26
Doanh nghiệp với trách nhiệm xã hội	Corporate social responsibility	27
Phương tiện & thời gian	Vehicles & time	28
Hải Anh cam kết	Hai Anh commits	29

GIỚI THIỆU HẢI ANH | HAI ANH INTRODUCTION

Vận tải Hải Anh tự hào là đơn vị tiên phong hướng đến mô hình vận tải chuyên nghiệp: vận chuyển cán bộ công nhân viên và chuyên gia trong các khu công nghiệp & khu kinh tế tại Hải Phòng và các tỉnh lân cận.

Hai Anh Tourtranserco is proud of being the pioneer towards the transportation model: transport of workers and expert in industrial parks & economic zones in Hai Phong province and neighboring provinces.

TẦM NHÌN | VISION

Trở thành doanh nghiệp hàng đầu trong lĩnh vực Vận tải tại Việt Nam.

To become the leading company in the Transportation industry in Vietnam.

SỨ MỆNH | MISSION

Đem đến dịch vụ chuyên nghiệp cho khách hàng với mức giá tốt nhất.

To provide customers with professional services at the best price.

GIÁ TRỊ CỐT LÕI | CORE VALUES

- Chất lượng: Hệ thống phương tiện xe mới và trang thiết bị vận tải hiện đại.
- Chuyên nghiệp: Điều hành 4.0 và đội ngũ lái xe kinh nghiệm có chuyên môn cao.
- Cạnh tranh: Mức giá luôn là tốt nhất cho khách hàng.

• Quality: New modern vehicles and transportation facilities.

• Professionalism: Managing 4.0, highly skilled and dedicated staff & drivers.

• Competition: We offer the best price to customers.

NĂNG LỰC TỔ CHỨC | ORGANIZATION CAPACITY

Ngay từ ngày đầu thành lập, Vận tải Hải Anh luôn đề cao nhân tố con người trong hoạt động phát triển kinh doanh. Đội ngũ cán bộ quản lý của Vận tải Hải Anh có nhiều kinh nghiệm trong ngành vận tải, có trình độ và tổ chức tốt. bên cạnh đó, đội ngũ nhân viên của chúng tôi đều được tuyển chọn với yêu cầu tuyển dụng khắt khe, từ các tiêu chí bắt buộc về kinh nghiệm cho tới phẩm chất đạo đức nghề nghiệp cần có.

Since its first days of establishment, Hai Anh Tourtranserco has always placed great emphasis on the human resource factor in the business development activity. Our managers have a lot of experiences in the transportation industry; they are qualified and have leadership skill. In addition, our staff are selected from stringent recruitment criteria in terms of both experience and professional ethics.

YẾU TỐ CON NGƯỜI | HUMAN RESOURCE

ĐỘI NGŨ LÃNH ĐẠO GIÀU KINH NGHIỆM VÀ ĐẠO ĐỨC KINH DOANH

Với kinh nghiệm từ 15-20 năm kinh nghiệm điều hành các doanh nghiệp vận tải hàng đầu tại thị trường trong nước, đội ngũ lãnh đạo của Vận tải Hải Anh luôn chú trọng vào sự chuyên nghiệp của dịch vụ và sự hài lòng của khách hàng. Tâm huyết và đạo đức kinh doanh của những người đứng đầu khiến chúng tôi đặt yếu tố an toàn và tính mạng con người là trên hết.

LEARDERS WITH RICH EXPERIENCE AND BUSINESS ETHICS

With 15-20 years of experience in managing top transportation businesses in the local market, Hai Anh Tourtranserco's managers always emphasize service professionalism and customers' satisfaction. Our managers' dedication and business ethics mean that we put the human's safety and lives at the top priority.

NHÂN VIÊN CÔNG TY TÂM HUYẾT VÀ CÓ TRÌNH ĐỘ

Vận tải Hải Anh đã và đang xây dựng cho mình đội ngũ gần 300 lái xe & nhân viên lành nghề, có đầy đủ chứng chỉ và giấy phép hành nghề, cùng tinh thần trách nhiệm và tính kỉ luật cao. Đội ngũ của chúng tôi thường xuyên được tham gia các buổi đào tạo chuyên sâu và các bài kiểm tra thường kỳ về kỹ năng nghiệp vụ và đạo đức nghề nghiệp. đó là yếu tố tạo nên một vận tải Hải Anh khác biệt và giành được niềm tin tuyệt đối nơi khách hàng.

DEDICATED AND WELL-QUALIFIED EMPLOYEES

Hai Anh Tourtranserco has been developing a team of more than 300 skilled drivers and staff; all of them have working licenses with high responsibility and discipline. Our staff frequently attends training and takes tests in professional skills and ethics. This is the factor to make Hai Anh Tourtranserco stand out and gain the absolute trust from customers

DỊCH VỤ CỦA HẢI ANH | HAI ANH SERVICE

01 DỊCH VỤ XE ĐƯA ĐÓN CÔNG NHÂN
SERVICE OF CARS FOR EMPLOYEES

Vận tải Hải Anh cung cấp dịch vụ cho thuê xe đưa đón công nhân viên đi làm ở các kcn tại Hải Phòng và các tỉnh lân cận, với hơn 300 phương tiện mới các loại cùng đội ngũ lái xe được đào tạo với sự chuyên nghiệp cao

Hai Anh Tourtranserco is currently providing the following services: Employee transportation service to transport your employees to and from industrial zones in Hai Phong and nearby provinces; we have more than 300 vehicles of various kinds with modern facilities and skilled and professional drivers.

02 DỊCH VỤ XE ĐƯA ĐÓN CHUYÊN GIA
SERVICE OF CARS FOR EXPERTS

Vận tải Hải Anh là đối tác về cung cấp dịch vụ xe phục vụ đưa đón chuyên gia làm việc của các doanh nghiệp trong kcn tại Hải Phòng và các tỉnh lân cận: Vinfast, LG Hải Phòng, Bridgestone, Kyocera, Regina, USI...

With the distinction of service quality and proved competence, Hai Anh tourtranserco has been chosen as a prestigious partner providing cars for experts and leaders working in Industrial Zones of Hai Phong city and adjacent provinces, such as: VINFAST, LG Hai Phong, Bridgestone, Kyocera, Regina, USI, etc..,

03 DỊCH VỤ XE DU LỊCH TỪ 7 – 47 CHỖ
SERVICE OF TOURING CARS WITH 7~ 47 SEATS

Vận tải Hải Anh chuyên dịch vụ cho thuê xe du lịch từ xe Vip Limousine, xe 7 chỗ, 16 chỗ, 29 chỗ đến 47 chỗ tại hải phòng và là đối tác của các công ty du lịch: Saigon Tourist, Viettravel, ...

Hai Anh Tourtranserco provides hire service of touring cars with 7, 16, 29 and 47 seats and is partner of big tour company: Saigon Tourist, Viettravel...

04 DỊCH VỤ XE ĐƯA ĐÓN HỌC SINH
SERVICE OF SCHOOL BUS

Vận tải Hải Anh cung cấp dịch vụ cung cấp dịch vụ xe buýt trường học an toàn và đáng tin cậy với phương tiện trang bị hiện đại do tài xế có kinh nghiệm và đã qua kiểm tra điều khiển sẽ đón và đưa học sinh an toàn về nhà mỗi ngày học. Dịch vụ xe đưa đón phục vụ học sinh trên toàn thành phố : trường FPT Hải Phòng...

Hai Anh provides a safe and reliable school bus service. Modern air-conditioned vehicles driven by experienced and vetted drivers, will collect and return students at home each school day. The bus service caters for students across the city, : FPT School, etc...

KHÁCH HÀNG CỦA HẢI ANH | HAI ANH COOPERATION

Với tiềm lực tài chính vững mạnh cùng năng lực cơ sở vật chất, năng lực điều hành và năng lực tổ chức vững mạnh, đến nay Vận tải Hải Anh tự hào đã xây dựng được thương hiệu uy tín trên thị trường và có nhiều đối tác lớn tin cậy như: VinFast, Regina Miracle, Bridgestone, Kyocera, LG Display, LG Innotek, TOTO VietNam...

With strong financial capability and facilities and good management and organization capacities, Hai Anh Tourtransserco is proud that it has established a reputation in the market and had many reliable partners such as: VinFast, Regina Miracle, Bridgestone, Kyocera, LG Display, LG Innotek, TOTO VietNam...

2015	2016	2017	2018	2019	2020	2021	2022	2023
BRIDGESTONE	Regina Miracle	LG Display KYOCERA KWE	LG Innotek SERVEONE	VINFAST	FCG FLAT GROUP SANKYU VF	PEGATRON TOTO	FPT Education FPT SCHOOLS	tesa USI

NĂNG LỰC TÀI CHÍNH | FINANCIAL CAPACITY

DOANH THU/NĂM - REVENUE/YEAR
TỶ VNĐ/NĂM - BILIONS VND/YEAR

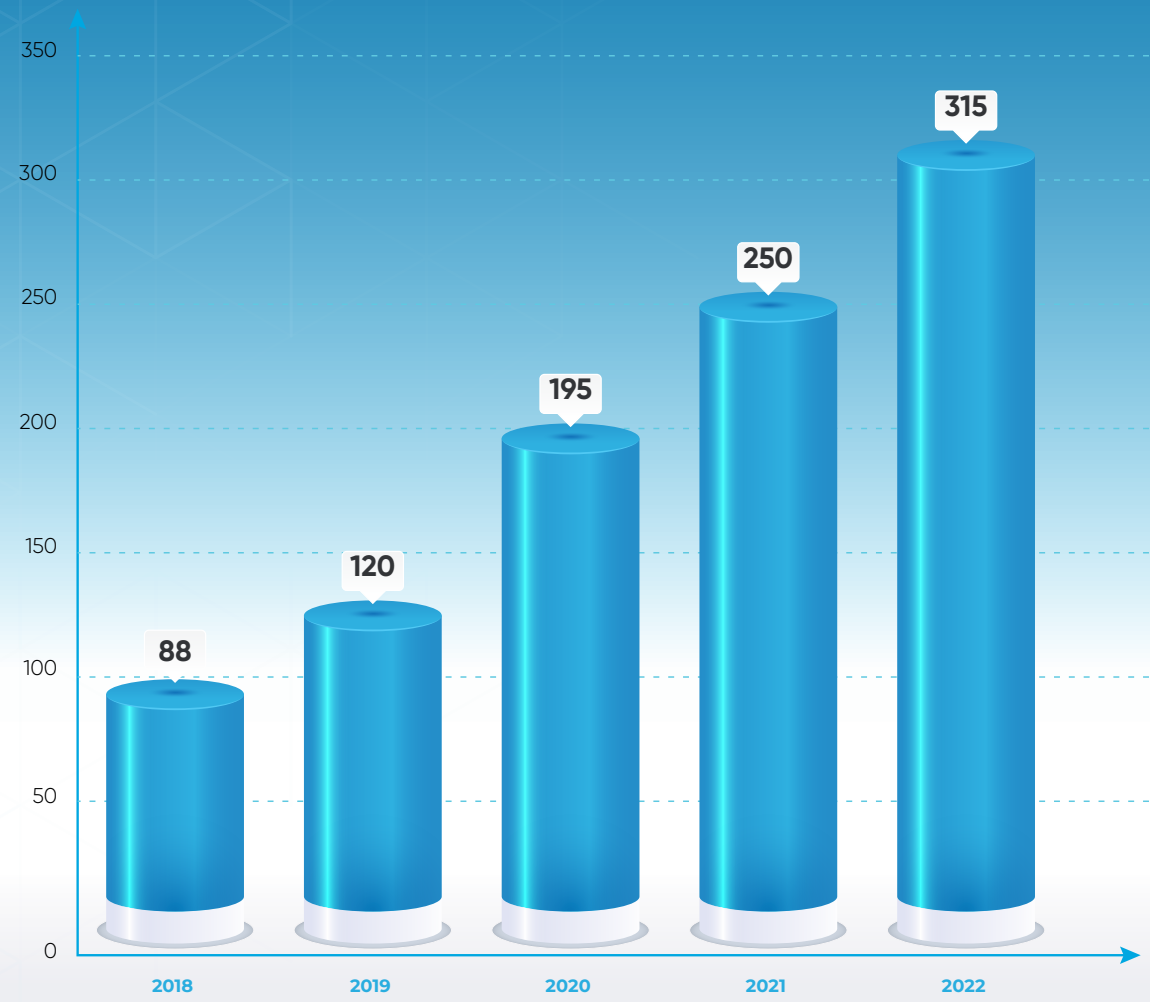

DOANH THU CỦA HẢI ANH NĂM 2022
HAIANH REVENUE 2022

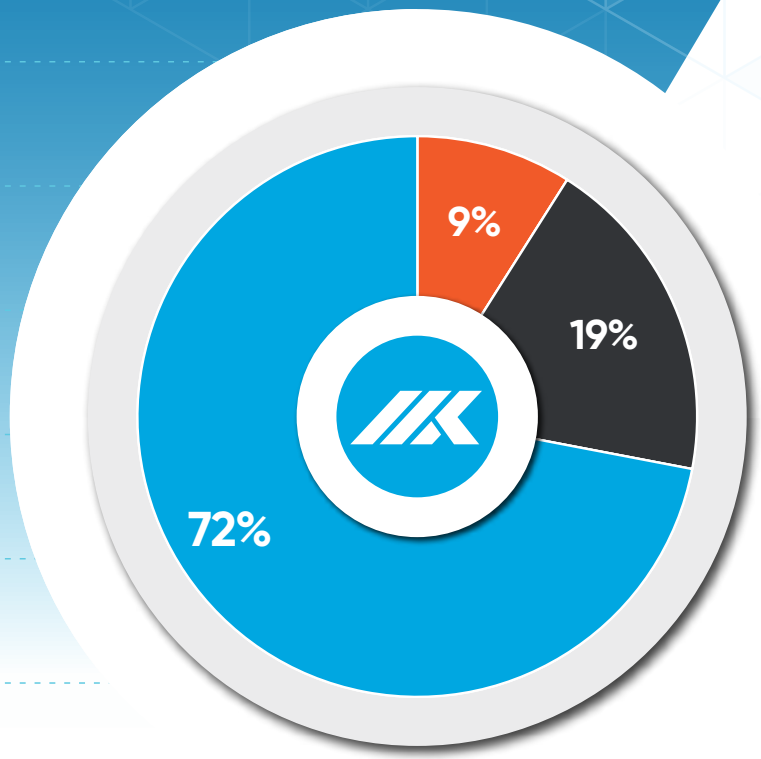

XE CÔNG NHÂN - CAR FOR EMPLOYEES
XE CHUYÊN GIA - CAR FOR EXPERT
XE CHO THUÊ- CAR FOR RENTAL

CƠ SỞ VẬT CHẤT PHƯƠNG TIỆN | HAI ANH SIZE AND CAPACITY OF FACILITIES

CƠ SỞ VẬT CHẤT PHƯƠNG TIỆN

Vận tải Hải Anh là doanh nghiệp có vốn đầu tư cao và nguồn tài chính đảm bảo lên đến hơn 250 tỷ đồng, được trang bị hệ thống gần 300 phương tiện xe mới, đa dạng về chủng loại.

- xe 4 chỗ : Toyota Camry, Vios, Honda Civic...
- xe 7 chỗ :Toyota Innova, Fortuner, Kia Sedona,...
- xe 16 chỗ : Ford Transit , Hyundai Solati
- xe 29 chỗ : Hyundai County , Hyundai U Mini
- xe 47 chỗ : Hyundai Space & Universe...

Với qui mô cơ sở vật chất hiện đại cùng khả năng điều hành tập trung & ứng phó nhanh khi có yêu cầu mới, Vận tải Hải Anh tự tin có thể đáp ứng tối đa các yêu cầu từ phía khách hàng.

VIHECLES	4 SEATS CAMRY, VIOS, HONDA CIVIC	7 SEATS INNOVA, FORTUNER, KIA SEDONA	16 SEATS FORD TRANSIT SOLATI	29 SEATS HUYNDAI COUNTY	45 SEATS HUYNDAI SPACE & UNIVERSE
350+	10	65	45	120	145

CLIENT	WORKER TRANSPORTATION	EXPERT TRANSPORTATION	NUMBER OF VEHICLES PROVIDED
BRIDGESTONE	V		35+
VINFAST	V	V	55+
REGINA MIRACLE	V		50+
KYOCERA	V		35+
LG DISPLAY		V	20+
LG INNOTEK		V	15+
TOTO VIETNAM	V	V	40+
USI	V	V	25+
FLAT HONGKONG	V	V	15+

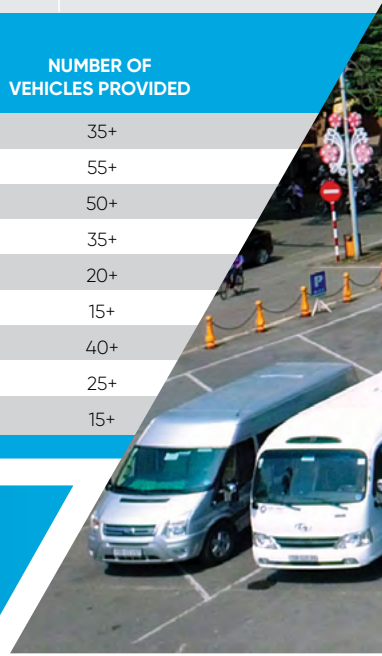

HAI ANH SIZE AND CAPACITY OF FACILITIES

Hai Anh Tourtranserco is a company with high investment capital and good financial sources of up to more than 250 billion dong, equipped with nearly 300 new vehicles of different types:

- *4 seats : TOYOTA CAMRY, VIOS, HONDA CIVIC ...*
- *7 seats : TOYOTA INNOVA, FORTUNER, KIA SEDONA, ...*
- *16 seats: FORD TRANSIT , HYUNDAI SOLATI..*
- *29 seats: HYUNDAI COUNTY, HYUNDAI U MINI..*
- *45 & 47 seats: HUYNDAI SPACE & UNIVERSE..*

With modern facilities and focused management & quick responses to new requests, we are confident that we can best meet customers' demands

NHÀ HÁT THÀNH PHỐ
HAI ANH
THACO

15B-023.67

HAI ANH

CÔNG NGHỆ TIÊN PHONG | PIONEERING TECHNOLOGY

ỨNG DỤNG GPS TOÀN CẦU
Global GPS application

TOÀN DIỆN VỚI HIỆN ĐẠI
Comprehensiveness with modernity

24/24 THEO SÁT HÀNH TRÌNH
24/24 tracking

QUẢN LÝ PHƯƠNG TIỆN 4.0
Vehicle management 4.0

KHAI THÁC CÔNG NGHỆ
Technology exploitation

QUẢN LÝ NHÂN SỰ
Human resource management

NÂNG CAO NĂNG LỰC
Capacity increase

ĐÁNH GIÁ VỚI SỬA CHỮA
Assessment with repair

ĐƠN VỊ TIÊN PHONG ỨNG DỤNG CÔNG NGHỆ

Hải Anh là một trong những đơn vị tiên phong trong việc ứng dụng công nghệ 4.0 trong dịch vụ và toàn bộ hệ thống điều hành, quản lý nhân sự và phương tiện.

• Ứng dụng hệ thống gps - định vị toàn cầu, Hải Anh đã và đang sử dụng công nghệ này cho một số ứng dụng trong quá trình hệ thống phần mềm giám sát hành trình.

• Bảo dưỡng và sửa chữa khi có sự cố thông qua phần mềm

• khai thác công nghệ 4.0 phát huy năng lực điều hành

• phần mềm quản lý nhân sự toàn diện, hiện đại.

A PIONEER IN TECHNOLOGICAL APPLICATIONS

Hai Anh is one of the pioneers in applying Technology 4.0 in services and the entire operating system, human resource management and facilities.

• GPS application - global positioning system, Hai Anh has been using this technology for a number of applications in the tracking software system.

• Maintenance and repair in case of any problems through software

• Exploitation of Technology 4.0 to promote operating capacity

• Comprehensive and modern human resource management software

NĂNG LỰC ĐIỀU HÀNH
MANAGING CAPACITY

Hệ thống điều hành hiện đại, tích hợp công nghệ cao GPS của Hải Anh giúp cho đội ngũ lái xe và nhân viên kết nối, hạn chế tối đa sự cố và tuân thủ chặt chẽ lịch trình.

• Khả năng điều hành tập trung & ứng phó nhanh khi có yêu cầu mới.

• Điều hành trực tiếp hỗ trợ 24/7, luôn có phương án & thay thế khi có sự cố khách quan.

Hai Anh Tourtranserco's modern operating system with high integrated GPS technology helps drivers and employees work in a harmonious way, minimize incidents and strictly comply with procedures.

• Ability of concentrated management & quick response if any new requirements.

• Direct support 24/7, options and substitutes always available upon appearance of new requirements.

QUY TRÌNH ĐIỀU HÀNH | OPERATING PROCESS

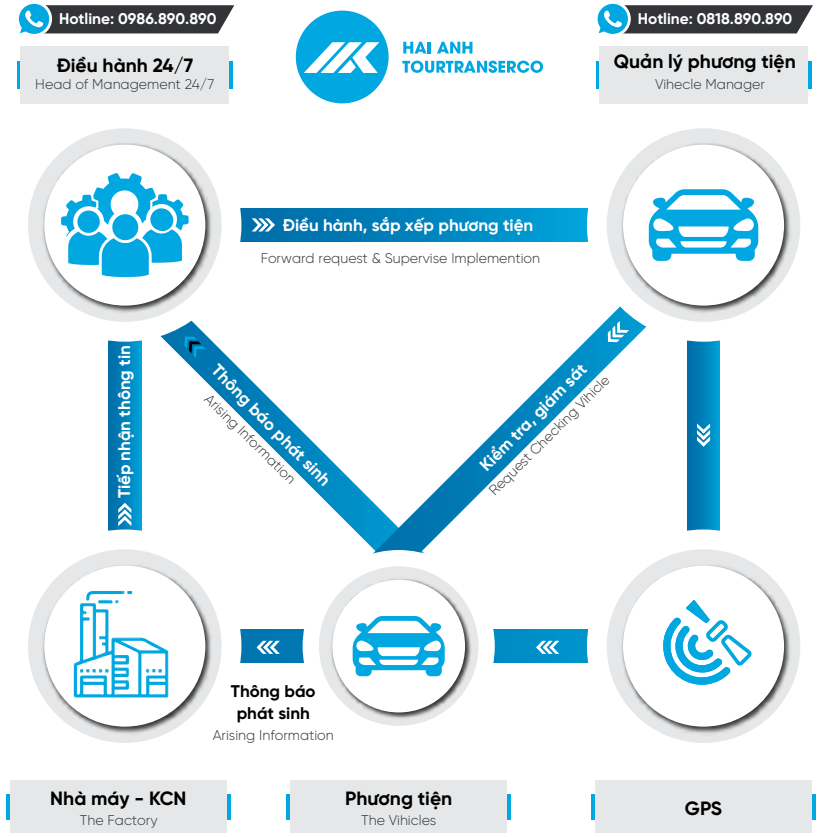

QUY TRÌNH XỬ LÝ SỰ CỐ | INCIDENT HANDLING PROCEDURES

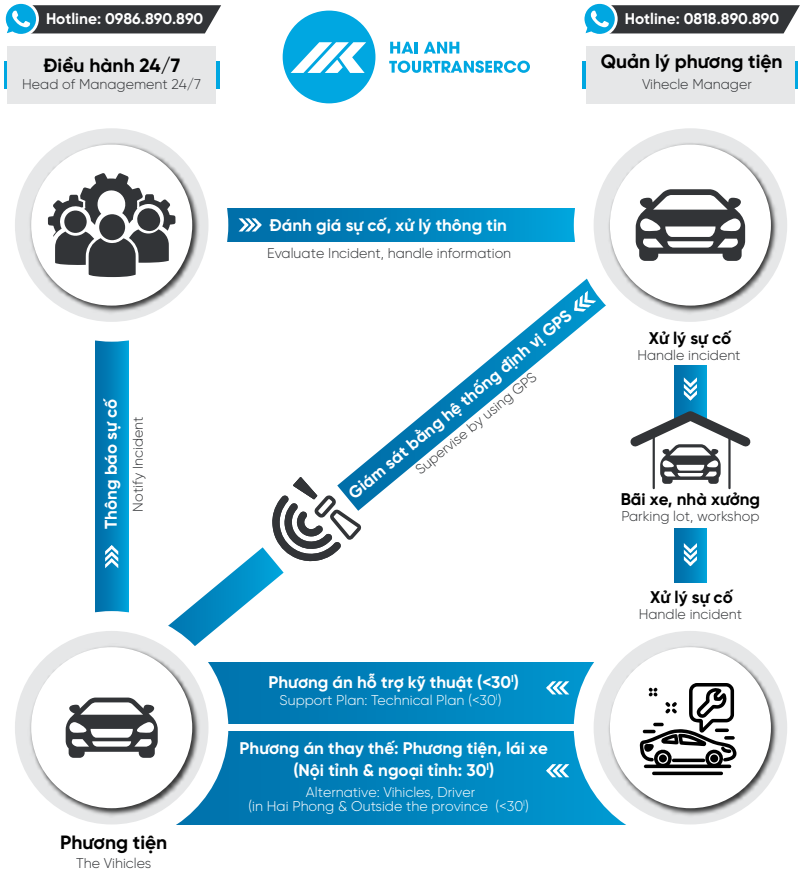

QUY TRÌNH ĐỐI ỨNG TAI NẠN | INCIDENT RESPONSE PLAN

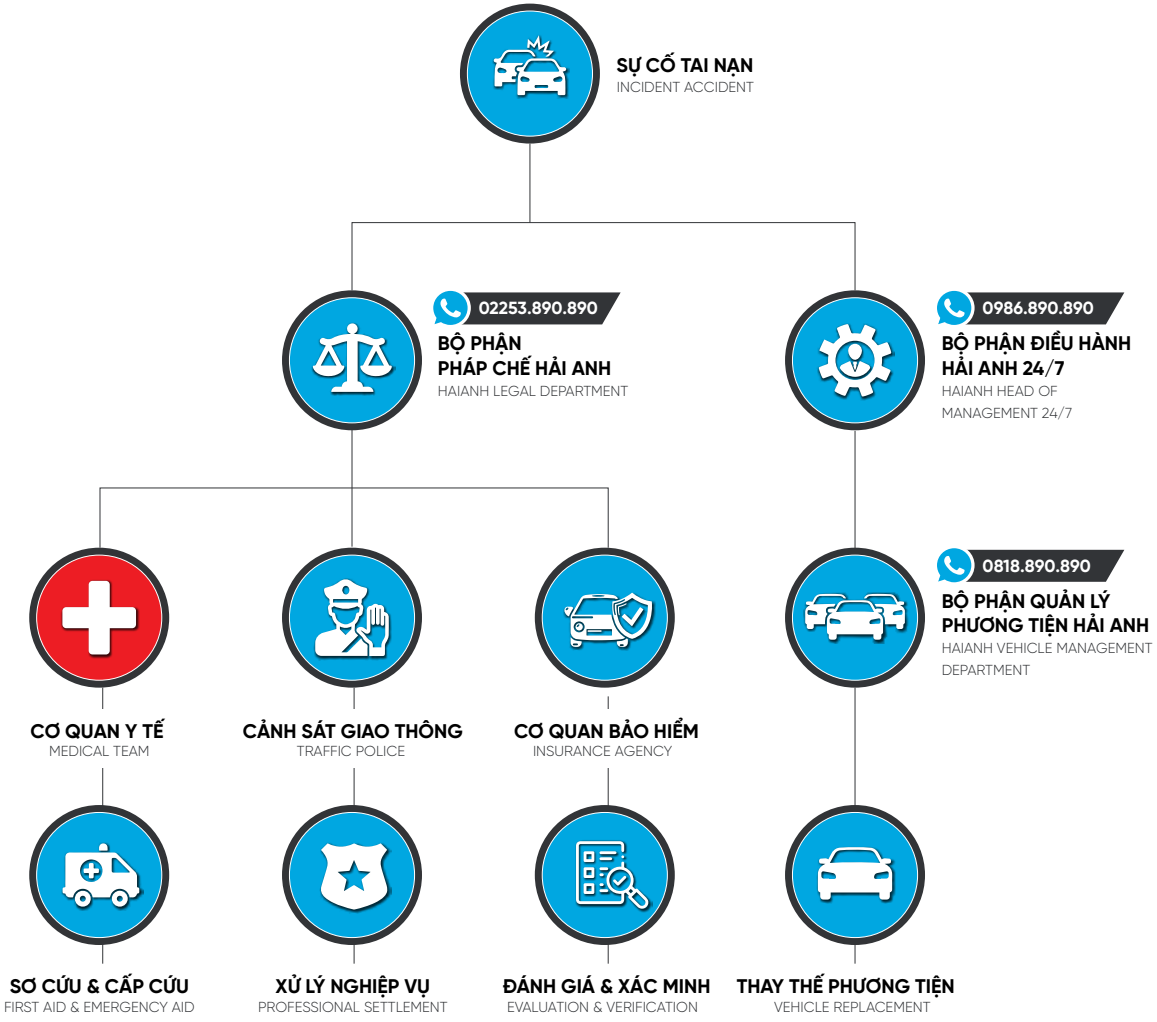

BẢO HIỂM CON NGƯỜI & PHƯƠNG TIỆN

PERSONAL & VEHICLE'S INSURANCE

Tất cả các phương tiện của Hải Anh đều được mua bảo hiểm 150,000,000 vnđ/ người / phương tiện theo quy định của bộ tài chính

All vehicles of Hai Anh are purchased passenger insurance in accordance with the state regulations for passengers and vehicles. (150 million/ person/vehicle)

ĐỐI TÁC HẢI ANH | PARTNER HAI ANH

Hải Anh có các đối tác hỗ trợ điều hành và phương tiện tại các tỉnh lân cận: Hà Nội, Quảng Ninh, Hải Dương,...

Hai Anh has partners to support operations and vehicles in the neighboring provinces: Hanoi, Quang Ninh, Hai Duong., etc.

HẢI PHÒNG

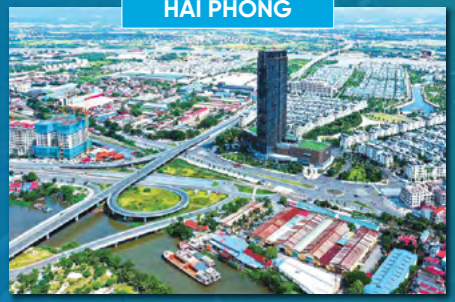

Vận Tải Ngọc Quang, Vận Tải Hà Anh
Taxi Mai Linh, Đất Cảng...

HÀ NỘI

Vận Tải Ngọc Minh, Vietrapro
Hoamai Tourist

QUẢNG NINH

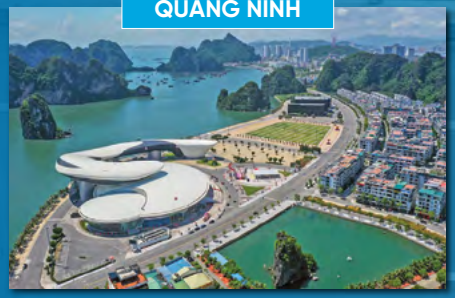

Halong Wave, Vietthientam Travel

HẢI DƯƠNG

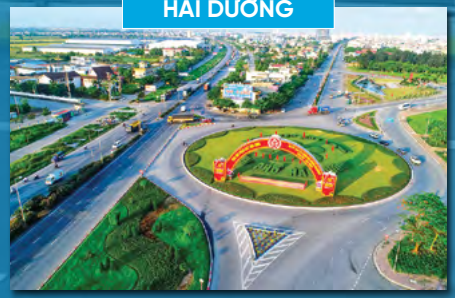

Vận Tải Đại Đồng Đen, Hoamai Tour

ĐÀO TẠO CHO LÁI XE | TRAINNING FOR DRIVERS

Với chúng tôi mỗi cán bộ nhân viên đều là hình ảnh đại diện cho Hải Anh. Vì vậy Hải Anh luôn coi yếu tố con người cùng dịch vụ khách hàng là nhân tố quyết định đến sự phát triển bền vững và lâu dài của doanh nghiệp.

To us, each employee is a representative image of Hai Anh. Therefore, Hai Anh always considers human factors and customer service as the decisive factors for the sustainable and long-term development of the enterprise.

QUÁ TRÌNH LÀM VIỆC

Nâng cấp chứng chỉ an toàn về lái xe & văn hóa, ý thức tham gia giao thông (3 tháng)
Cập nhật tình hình giao thông an toàn biển báo, tuyến đường.. (1 tuần/lần)

WORKING PROCESS
Improve driving safety & occupational safety, traffic law... (3 month / time)
Update : routine, traffic signs
(1 week / time)

CHẾ ĐỘ CHO NHÂN VIÊN LÁI XE

- Chăm sóc & khám sức khỏe
- Chế độ bảo hiểm lao động theo quy định
- Chế độ nghỉ phép, du lịch, khen thưởng hàng năm
- Đánh giá tăng lương 6 – 12 tháng

TREATMENT REGIME FOR EMPLOYEES
- Health care & checks
- Labor insurance under the regulations
- Annual leave, tourism and annual awards
- Assessment for wage increase every 6 - 12 months

QUY TRÌNH TUYỂN DỤNG & ĐÀO TẠO LÁI XE | DRIVER TRAINING PROCESS

01 TIẾP NHẬN NHÂN SỰ

- Sơ yếu lý lịch phù hợp
- Bằng cấp, chứng chỉ lái xe, anh ngữ
- Yêu cầu sức khỏe
- Sát hạch chuyên môn

RECEPTION

- *Appropriate CV*
- *Valid Diploma, Driving Licenses and Certificate of English language*
- *Health condition*
- *Qualification test.*

02 QUÁ TRÌNH ĐÀO TẠO

- Các chứng chỉ về lái xe an toàn
- Kỹ năng giao tiếp khách hành
- Kỹ năng công việc
- Quy chế công ty

TRAINING PROCESS

- *Certificates of safe driving*
- *Communication skills with passengers*
- *Job skills*
- *Company regulations*

03 QUÁ TRÌNH LÀM VIỆC

- Nâng cấp chứng chỉ an toàn về lái xe & an toàn lao động (3-6 tháng)
- Khám sức khỏe định kỳ (3-6 tháng)

WORKING PROCESS

- *Improve driving safety & occupational safety certificates (3 ~ 6 months)*
- *Periodical Health check (3 ~ 6 months)*

04 ĐÁNH GIÁ CÔNG VIỆC

- Đánh giá công việc từ khách hàng
- Đánh giá công việc từ công ty
- Đánh giá từ cá nhân & đề xuất công việc

WORK EVALUATION

- *Work performance evaluation by customers*
- *Work performance evaluation by the company*
- *Personal evaluation & work proposal*

05 QUÁ TRÌNH SAU LÀM VIỆC

- Đạt yêu cầu: khen thưởng, tăng lương
- Không đạt yêu cầu: kiểm điểm, phạt
- Vi phạm quy chế: chấm dứt hợp đồng

AFTER-WORK PROCESS

- *Satisfactory: rewards, salary rise*
- *Unsatisfactory: review, penalties*
- *Violation of the regulations: contract termination*

NHÀ XƯỞNG, KHO BÃI | WORKSHOP, STORES/YARDS

- Quy mô bãi xe, nhà xưởng lớn hơn 10.000m^2 phục vụ sửa chữa.
- Tất cả các phương tiện đều được vệ sinh, phun rửa, khử trùng sau hành trình.

- Parking lot and workshop with the area of over 10,000m^2 are used for repair services.
- All vehicles are cleaned, washed and disinfected after their voyages.

BẢO HIỂM PHƯƠNG TIỆN / VEHICLES' INSURANCE

Tất cả các phương tiện của Hải Anh đều được mua bảo hiểm 150,000,000 vnđ/ người.

All vehicles of Hai Anh Company are accompanied with the valid insurance valued 150,000,000VND/person.

QUY TRÌNH BẢO DƯỠNG & SỬA CHỮA | MAINTENANCE PROCESS

TIẾP NHẬN PHƯƠNG TIỆN
RECEPTION

Kiểm tra thông tin phương tiện đã lưu trữ
Inspect and assess the status of vehicles.

KIỂM TRA & ĐÁNH GIÁ
RECEPTION

Kiểm tra và đánh giá tình trạng phương tiện
Inspect and evaluate the condition of the vehicle

BẢO DƯỠNG & SỬA CHỮA
MAINTENANCE & REPAIR

Sửa chữa và bảo dưỡng phương tiện
Inspect and assess the status of vehicles.

VỆ SINH PHƯƠNG TIỆN
CLEANING

Vệ sinh, khử trùng phương tiện
Clean the interior and exterior of vehicles

LƯU TRỮ & BÀN GIAO
STORAGE AND HANDOVER

Lưu trữ thông tin và bàn giao phương tiện
Information storage and vehicle handover

LỰA CHỌN DỊCH VỤ CỦA HẢI ANH | HAI ANH'S SERVICE OPTIONS

Hiện chúng tôi đã là nhà cung cấp dịch vụ vận chuyển cho Vinfast, Regina, Bridgestone, LG Hải Phòng và là đối tác tin cậy của các tập đoàn lớn:

- Xe đưa đón công nhân viên
- Xe đưu đón chuyên gia
- Xe vip phục vụ đưa đón đối tác ...

Hải Anh với lợi thế là doanh nghiệp trên địa bàn hải phòng và có đầy đủ các điều kiện về cơ sở vật chất : nhà xưởng sửa chữa, bãi xe , .. nên có thể xử lý & đáp ứng nhanh nhất các yêu cầu của khách hàng. Chúng tôi cung cấp dịch vụ chuyên nghiệp khác biệt

- Năng lực tài chính đảm bảo
- Năng lực điều hành kinh nghiệm
- Năng lực quản lý con người & phương tiện
- Coi trọng hàng đầu yếu tố an tòan & con người

Chúng tôi hiểu khách hàng và đáp ứng những điều khách hàng cần.

We have been a transport service provider for Vinfast, Regina, Bridgestone, LG Hai Phong and a reliable partner of various groups:

- *Cars for employees*
- *Cars for experts*
- *VIP cars for partners*

With many advantages such as a company with its headquarters located in Hai Phong and sufficient infrastructure: repair workshop, garage, etc. Hai Anh may handle & meet customers' requirements in the fastest way. We provide customers with different professional services

- *Good financial ability*
- *Experienced management ability*
- *Ability of human resources & vehicles management*
- *Take priority to the safety and human lives*

We obviously understand all customers and meet their needs.

DOANH NGHIỆP VỚI TRÁCH NHIỆM XÃ HỘI | CORPORATE SOCIAL RESPONSIBILITY

DOANH NGHIỆP VỚI TRÁCH NHIỆM XÃ HỘI

Trách nhiệm với xã hội của doanh nghiệp, với Hải Anh là sự cam kết của doanh nghiệp đóng góp cho sự phát triển bền vững, thông qua các hoạt động nhằm nâng cao chất lượng cuộc sống của người lao đông, của cộng đồng và của toàn xã hội... với các vấn đề về môi trường, về giáo dục, về nhân văn, từ thiện...

CORPORATE SOCIAL RESPONSIBILITY

Corporate social responsibility, for Hai Anh, is the commitment of the corporate to contribute to sustainable development, through activities to improve the quality of life of employees, of the community and the entire society... in terms of issues on environment, education, humanity, charity, etc.

Hải Anh đồng hành và chia sẻ khó khăn với xã hội trong đại dịch covid

Hai Anh accompanies and shares difficulties with society during the covid pandemic

Hải Anh đồng hành cùng khách hàng Toto Vietnam trong chương trình từ thiện "xây trường học " tại các tỉnh xa, bản nghèo của Việt Nam
Hai Anh accompanies Toto Vietnam customers in the charity program "building schools" in remote provinces and poor villages of Vietnam

HẢI ANH CAM KẾT | HAI ANH COMMITS

CHẤT LƯỢNG DỊCH VỤ

Cam kết dịch vụ chuyên nghiệp, lâu dài ổn định. về : thời gian đưa đón chính xác, thái độ, giá cả...

HAI ANH'S COMMITMENT ON SERVICE QUALITY

Hai Anh shall maintain its commitment on professional services, stable and permanent quality, accurate time of transport, enthusiastic attitude, competitive price etc...

ĐIỀU HÀNH

Điều hành tập trung trực tiếp 24/7., luôn có phương án thay thế, và nhanh chóng xử lý sự cố khi có...

OPERATION

Director operation is carried out within 24 hours/7 weekly days. Alternative plans are available and fast solutions for any problem.

LÁI XE

Đầy đủ về kinh nghiệm & chuyên môn công việc, kiến thức pháp luật & giao tiếp (đào tạo 3 - 6 tháng / 1 lần)

DRIVERS

Hai Anh's Drivers are much experienced with professional work skills, intensive knowledge of law and good communication skill (training courses for drivers are organized every 3~6 months).

TRANG THIẾT BỊ

Đảm bảo trang thiết bị đầy đủ : thiết bị an toàn, thiết bị cháy nổ, thiết bị giải trí.

ON-VEHICLE EQUIPMENT

Provide adequate equipment for all vehicles, such as: safety equipment, anti-fire equipment, entertainment equipment etc...

PHƯƠNG TIỆN & THỜI GIAN | VEHICLES & TIME

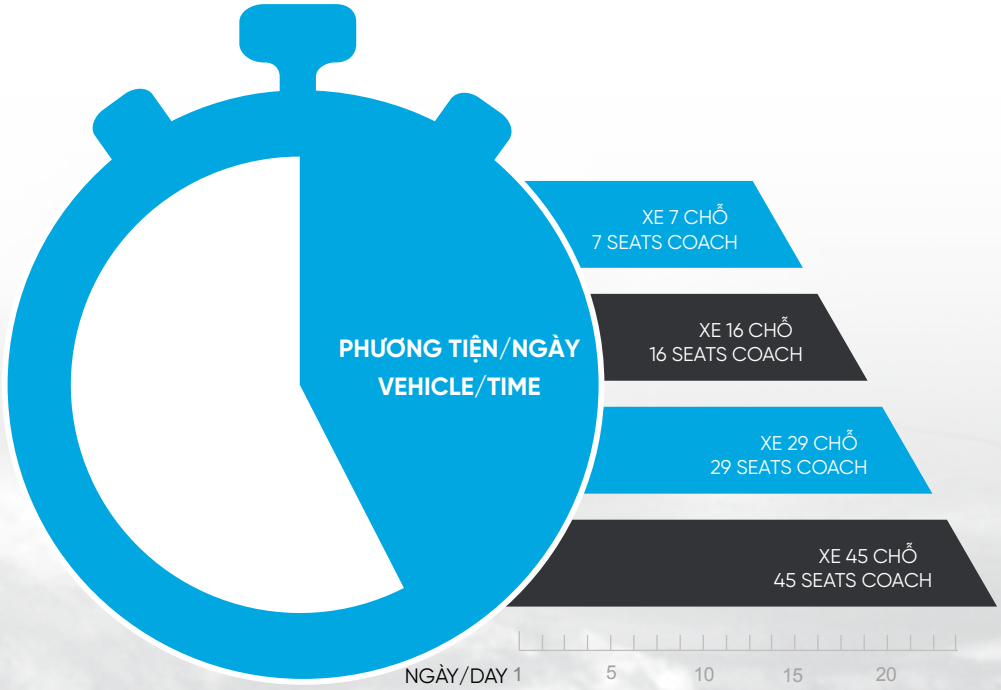

THỜI GIAN CUNG ỨNG PHƯƠNG TIỆN MỚI 100% - SUPPLY TIME FOR 100% NEW BRAND VEHICLES

01

TIẾP NHẬN THÔNG TIN

Thời gian đưa đón, số lượng, điểm đón, lộ trình tuyến của doanh nghiệp.

Tư vấn xây dựng báo giá

RECEIVING THE INFORMATION

Shuttle time, number of people, pickup point, route of the enterprise.

Valuation and advisory

02

KÝ KẾT HỢP ĐỒNG

Tập huấn đào tạo lái xe

Khảo sát thực tế điểm đón, lộ trình.

Chạy thử các tuyến và điều chỉnh phù hợp

SIGNING THE CONTRACT

Trainning for drivers

Make a filed trip, pickup point, itinerary, time

Test run routes and adjust accordingly

03

TRIỂN KHAI HỢP ĐỒNG

Triển khai các tuyến và giám sát

Hai bên báo cáo và thanh toán theo thời gian cam kết

IMPLEMENTING THE CONTRACT

Deploy routes and monitor

The two sides report and pay the contract price according to committed time

HAI ANH
TOURTRANSERCO

CÔNG TY TNHH DỊCH VỤ VẬN TẢI DU LỊCH HẢI ANH

Địa chỉ: 280 Tô Hiệu, P.Hồ Nam, Q.Lê Chân, TP.Hải Phòng

Điện thoại: 02253.890.890 | **Hotline kinh doanh:** 0818.890.890 - **Điều hành:** 0986.890.890

Email: kinhdoanh@vantaihaianh.com | **Website:** www.vantaihaianh.com